



Gegenzugrollo System 5090 BESTELLFORMULAR

BESTELLER

Besteller/Kunden-Nr. _____

Telefon _____

Telefax _____

Ansprechpartner _____

Kommission _____

VERSANDANSCHRIFT

Firma _____

Straße _____

PLZ _____ Ort _____

Kontaktperson _____

Versandtermin _____

VERSANDART

Paketdienst

Spedition

Abholung

sonstige _____

ANGEBOT-NR.

Bitte unbedingt angeben, falls Angebot vorliegt!

Stempel _____

Datum _____ Unterschrift _____

BESTELLUNG

Jede Anlage ist eine Maßanfertigung und kann daher weder umgetauscht noch zurückgenommen werden.

Wiederholung, bitte ankreuzen, falls Fax aufgrund Fehlermeldung erneut gesendet wird.

Lfd.-Nr.	Kunden Pos.	Stückzahl	Anlagentyp	Breite	Länge	Schienen- farbe	Behang Qualitäts Nr.	Gewicht	Vordere	Montage		Behangstütze (1)	Preis
									Tuchstange	Wand/Nische	Decke	Alurohr	
									<input type="checkbox"/>	<input type="checkbox"/>	<input type="checkbox"/>	<input type="checkbox"/>	
									<input type="checkbox"/>	<input type="checkbox"/>	<input type="checkbox"/>	<input type="checkbox"/>	
									<input type="checkbox"/>	<input type="checkbox"/>	<input type="checkbox"/>	<input type="checkbox"/>	
									<input type="checkbox"/>	<input type="checkbox"/>	<input type="checkbox"/>	<input type="checkbox"/>	
									<input type="checkbox"/>	<input type="checkbox"/>	<input type="checkbox"/>	<input type="checkbox"/>	

Bitte besondere Spezifikationen der Anlagen auf der Rückseite vermerken und ebenfalls faxen.

2 Stück Spannriegel per Laufmeter im Lieferumfang
Empfohlene Anlagenlänge = liches Längenmaß - 15 mm
Alle Maße in mm

sonstiges Montagezubehör siehe Preisliste

Menge	Art. Nr.

Elektrozubehör siehe Preisliste

Menge	Art. Nr.

(1) Bitte beachten:

Abhängig von der Einbaulage werden Anlagen ab 2000 mm Länge mit Behangstützen ausgerüstet
Einbaulage bezogen auf die Senkrechte bitte hier eintragen _____

Typen:

Gegenzugrollo 5090
5190 Rechteckanlage
5290 Trapezanlage (siehe umseitig)

Elektro-Antrieb:
Standardausrüstung 45 WT

Gegenzugrollo System 5090

Einbaulage Plafond Montage zwischen Rahmenprofilen

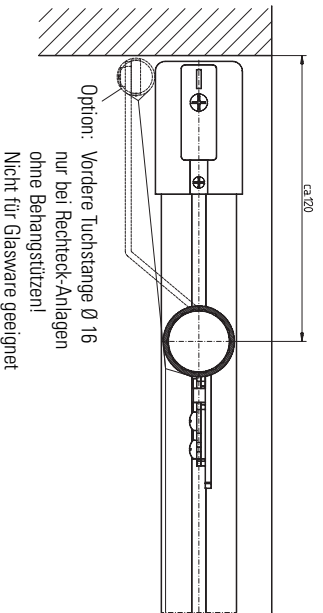
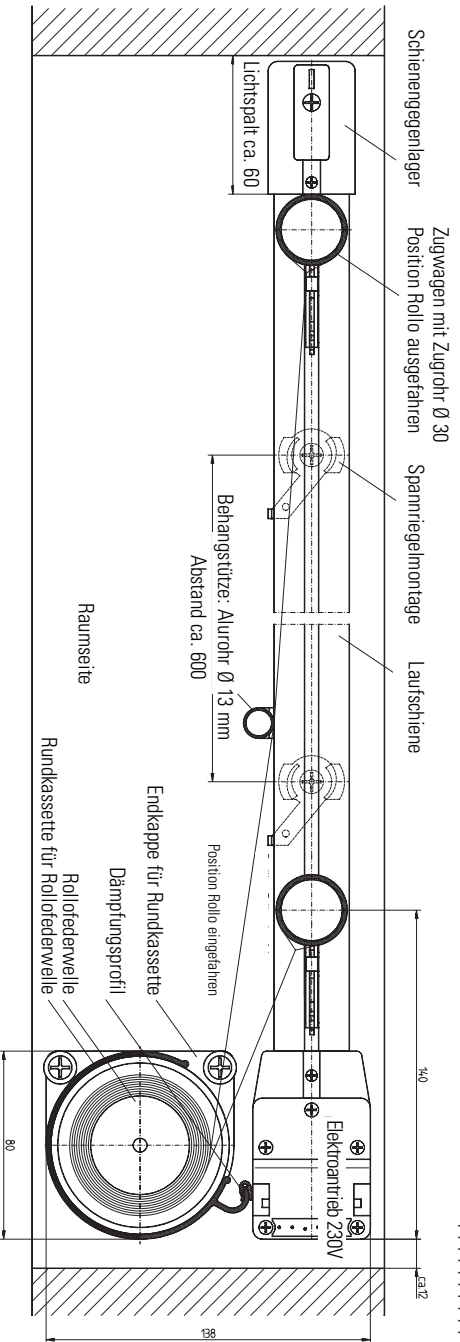

Behangstütze: Alurohr Ø 13 mm
Einsatz nicht mit vorderer Tuchstange!
Behangstütze an Laufschiene
angeschraubt!

A

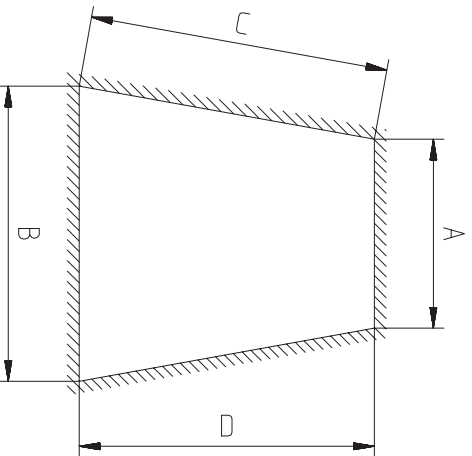

- A = _____
- B = _____
- C = _____
- D = _____

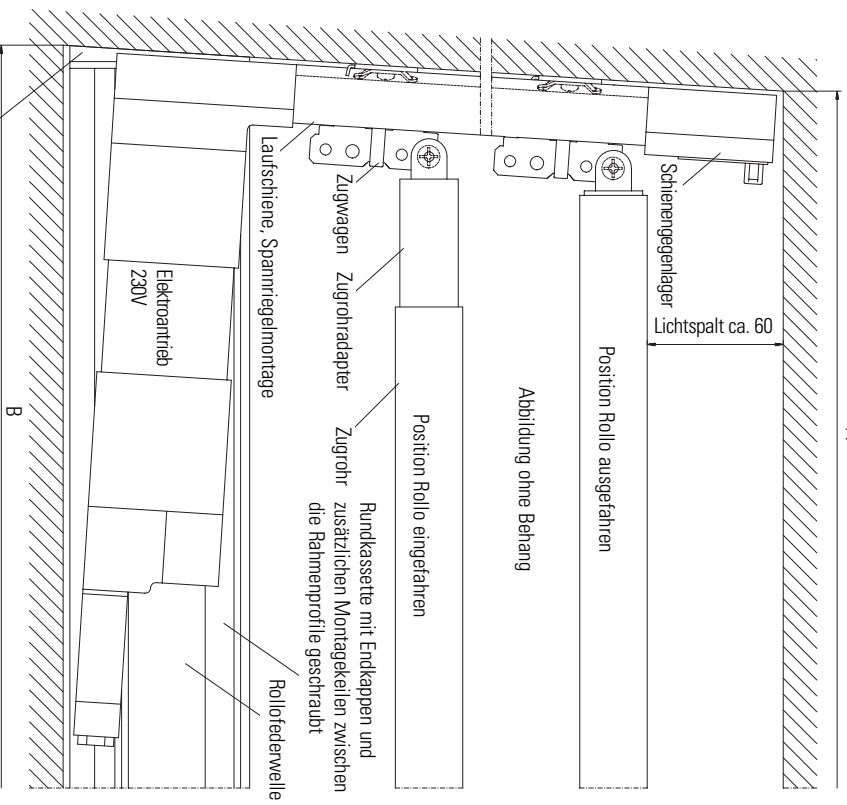

Aufmaßhinweise

Rechteckanlage:

Trapezanlage:
(symmetrisch)

Anlagenbreite = lichtiges Breitenmaß

Anlagenlänge = lichtiges Längenmaß - 15 mm

Maß A, B auf jeden Fall angeben, A minimal 600 mm

Maß C, D wahlweise

Achtung:

Breitenunterschied A-B maximal 300 mm

Wand-/Nischenmontage der Rollofederwelle mit zusätzlichen Montagekeilen.